



GUG NUOTO EMILIA ROMAGNA

2° aggiornamento tecnico stagione 2015-16

Bologna 16 marzo 2016

2015
2016



***Fare aggiornamento
è come remare
controcorrente:
appena smetti torni
indietro.***

20¹⁶₁₅



AGENDA DEI LAVORI

- SALUTO DEL PRESIDENTE
- RELAZIONIAMO
- VIDEO VELASCO
- FINALI A SERIE
- NUOVI BOLLETTINI INFORMATIVI
- VIDEO VELASCO II: SQUADRA O GRUPPO
- APPROFONDIMENTI REGOLAMENTI FEDERALI
- VARIE

20¹⁶
20¹⁵



chi?

Giudice Arbitro
Giudice di Partenza
Commissario
Coadiutore
Referente Sviluppo

20¹⁶
15

In campo nazionale

***ENTRO 7 GIORNI
dal termine della Manifestazione,
della RIUNIONE o della SCADENZA MENSILE***



Scadenza valida anche in regione

20¹⁶₁₅

RELAZIONIAMO (NEL NAZIONALE)

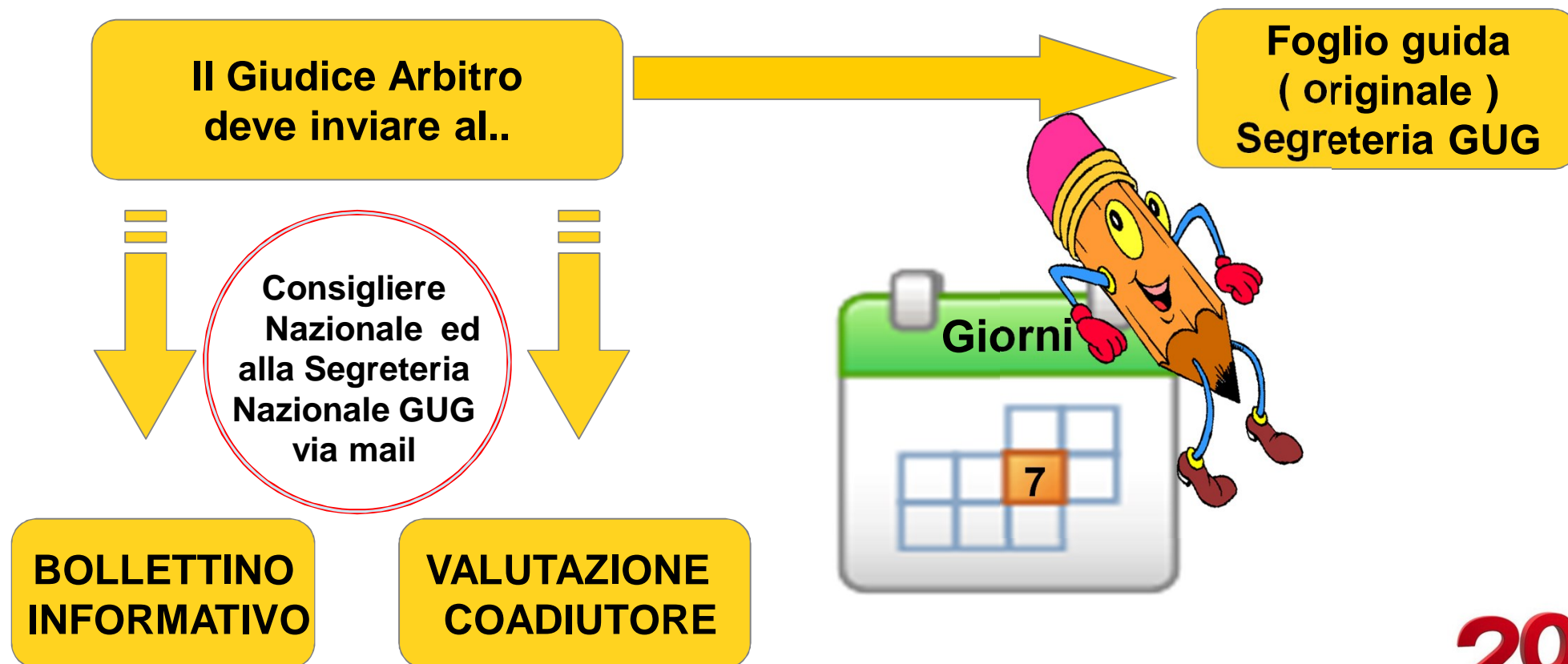

20¹⁶₁₅

RELAZIONIAMO... ANCHE IN REGIONE

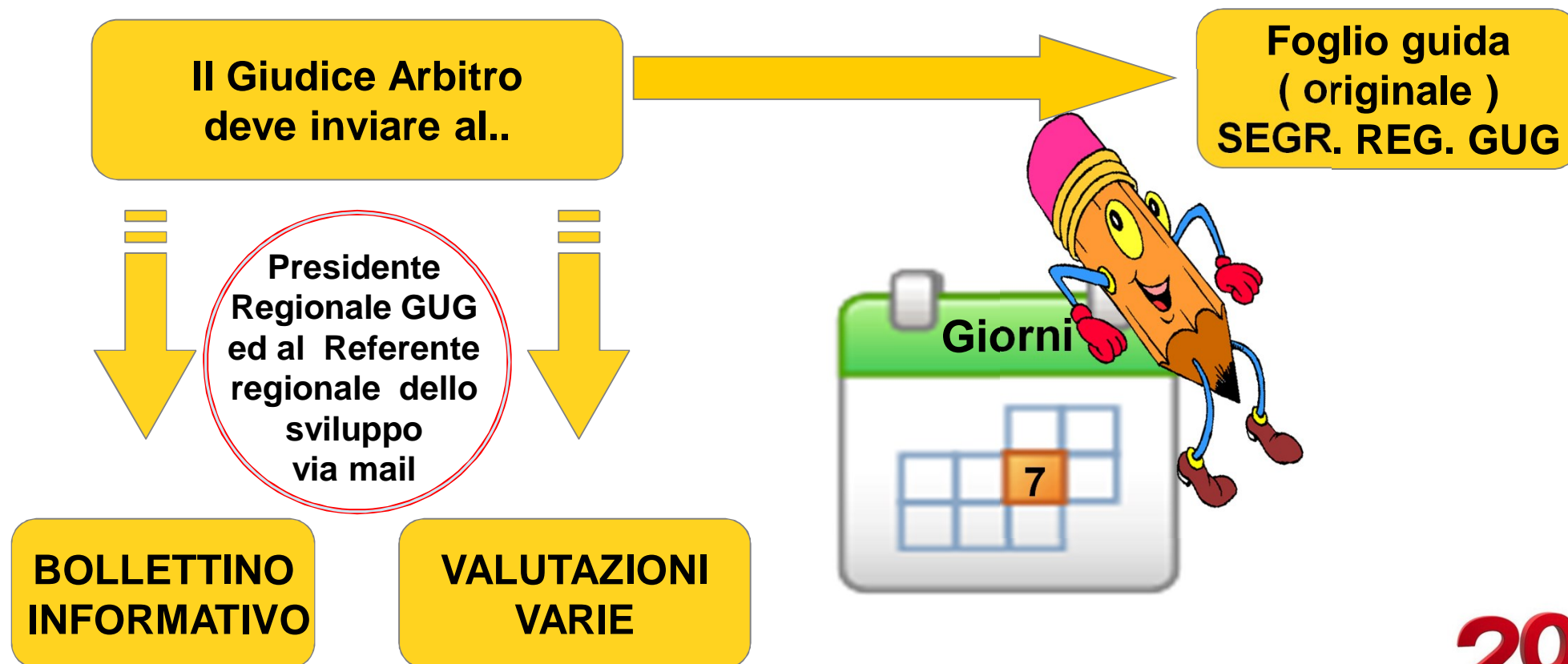

20¹⁶₁₅

RELAZIONIAMO (NEL NAZIONALE)

In caso di particolari problematiche e/o accadimenti il Giudice Arbitro deve...

Foglio guida (originale) Segreteria GUG

Consigliere Nazionale ed alla Segreteria Nazionale GUG via mail

Avvisare tempestivamente il Consigliere naz.

BOLLETTINO INFORMATIVO

COPIA DEL FOGLIO GUIDA

EVENTUALI RELAZIONI AGG.

ENTRO 24 ORE !!!!!!!!!!!!!!!!!!!!!!!!!!!!!!!

20¹⁶₁₅

RELAZIONIAMO... ANCHE IN REGIONE

In caso di particolari problematiche e/o accadimenti il Giudice Arbitro deve...

Foglio guida (originale)
Segreteria GUG

Presidente regionale ed al Referente per lo sviluppo via mail

Avvisare tempestivamente il Pres. Reg. GUG

BOLLETTINO INFORMATIVO

COPIA DEL FOGLIO GUIDA

EVENTUALI RELAZIONI AGG.

ENTRO 24 ORE !!!!!!!!!!!!!!!!!!!!!!!!!!!!!!!

20¹⁶₁₅

RELAZIONIAMO (NEL NAZIONALE)



**Lo Starter e Coadiutore
devono inviare al..**



**Consigliere
Nazionale
GUG via mail**



**BOLLETTINO
INFORMATIVO**

**SEG. GUG
NAZIONALE**

20¹⁶₁₅



RELAZIONIAMO... ANCHE IN REGIONE



**Lo Starter e Coadiutore
devono inviare al..**



**Al presidente
regionale ed al
referente per lo
sviluppo
via mail**

**BOLLETTINO
INFORMATIVO**



20¹⁶₁₅



**Il Commissario
deve inviare al..**

**Consigliere
Nazionale ed
alla Segreteria
Nazionale GUG
via mail**

**Verbale del
Commissario**

**VEDI NOTA
SUCCESSIVA**



20¹⁶₁₅

***il Commissario deve inviare
tempestivamente, le
valutazioni dei colleghi visionati
al Consigliere Nazionale e
farà poi seguire la relazione....***

20¹⁶₁₅



20¹⁶
20¹⁵



(1) Nelle relazioni degli aggiornamenti tecnici, oltre all'elenco delle persone presenti, si chiede di mettere già il numero dei convenuti a fronte delle possibili presenze totali, questo per facilitare il calcolo in caso di statistiche.

20¹⁶₁₅

(2)



GRUPPO UFFICIALI GARA - SETTORE NUOTO

EMILIA ROMAGNA

Stagione 2015/2016

Scozzoli Silvia

manifestazione/ riunione	località	data manifestazione riunione	data convocazione	turni gara	ruolo ricoperto (GA-GR-SCA-SILE-ARR-SEC-ADD)	rifiuto assenza
1 Trofeo Città di Riccione	Riccione	25/10/2015	30/09/2015	uno	Coadiutore	
2 Trofeo Master	Forlì	22/11/2015		due	Giudice Arbitro	
3 CRCP 1 prova conc.C	Forlì	12/12/2015		uno		impegnata
4 CRCP 1 prova conc.C	Forlì	13/12/2015		uno	Giudice Arbitro	
5 Campionati Italiani ass	Riccione	18-19/12/15		quattro	Giudice a disp.	
9 Coppa Brema	Riccione	20/12/2015		due	Giudice Arbitro	

20¹⁶₁₅

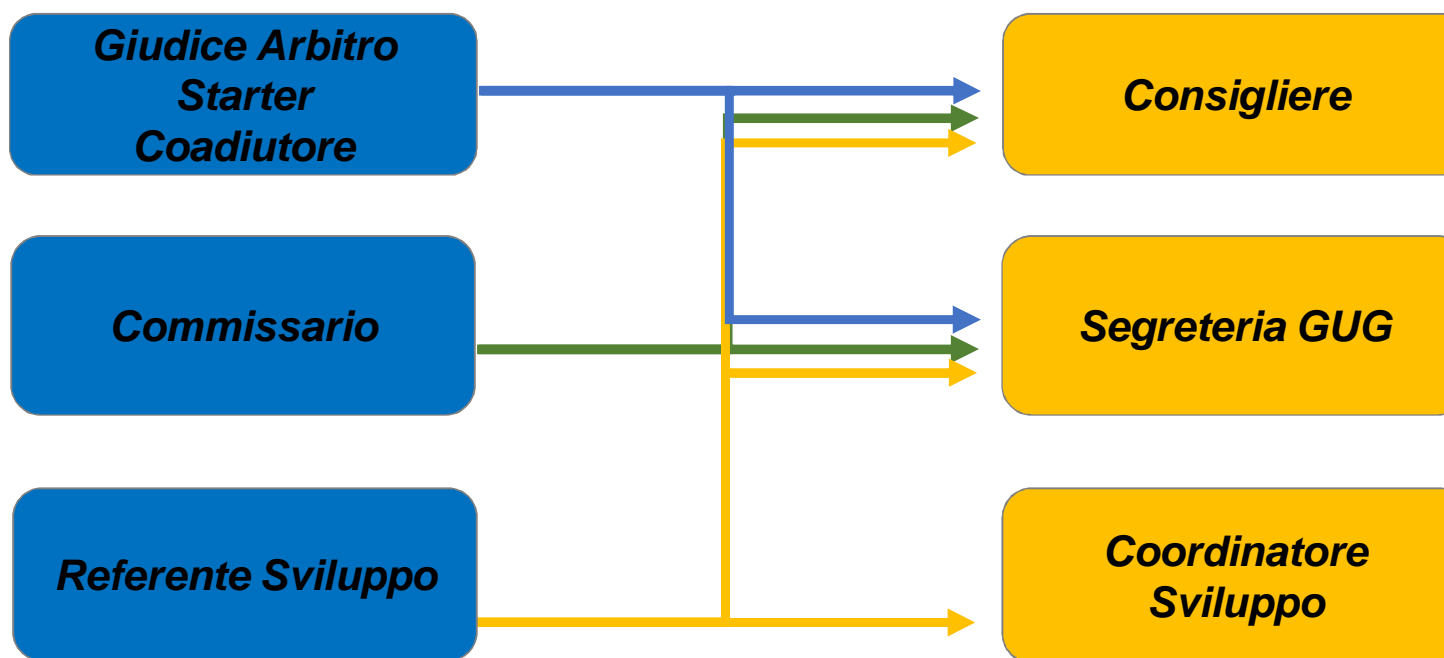

7 GIORNI DI CALENDARIO

20¹⁶₁₅

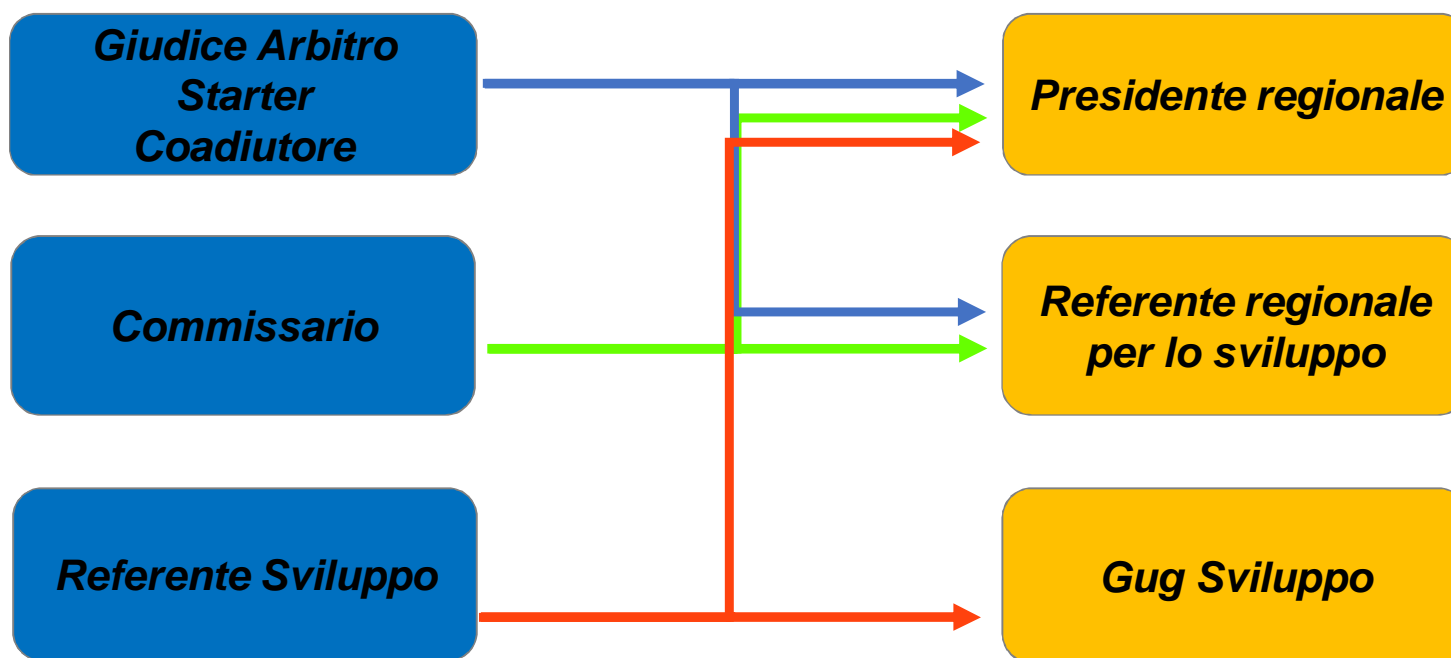

7 GIORNI DI CALENDARIO

20¹⁶₁₅

I Giudici Arbitro prima di recarsi sul piano vasca devono procurarsi la stampa dei record italiani desunta, di volta in volta, dal sito ufficiale di www.federnuoto.it

20¹⁶₁₅



“ Abbiamo quaranta milioni di ragioni per fallire, ma non una sola scusa. ”

Rudyard Kipling

20¹⁶
20¹⁵

FINALI A SERIE: APPROFONDIMENTI



GARE A SERIE CON CRONOMETRAGGIO MANUALE (UNICA)



SERIE UNICA								
Ordine di arrivo GIURIA		Strisciata di arrivo CRONO			Classifica ufficiale SERIE			
POS	Atleta	POS	Atleta	Tempo rilevato	POS	Atleta	Tempo	
I	4	I	3	22.17	I	4	22.2	
II	3	II	5	22.25	II	3	22.2	
III	5	III	4	22.34	III	5	22.2	

(REGOLAMENTO TECNICO – art. NI 13.4.1.C.)

In una gara con cronometraggio manuale, nella quale si è disputata una sola serie, la stessa deve essere equiparata ad una finale. In questo caso l'ordine di classifica sarà stabilito tenendo conto dell'ordine di arrivo della Giuria.

Classifica finale

20¹⁶₁₅



FINALI A SERIE: APPROFONDIMENTI



GARE A SERIE CON CRONOMETRAGGIO MANUALE (PIU' SERIE)

SERIE 1							
Ordine di arrivo GIURIA		Strisciata di arrivo CRONO			Classifica ufficiale SERIE		
POS	Atleta	POS	Atleta	Tempo rilevato	POS	Atleta	Tempo
I	4	I	3	22.17	I	4	22.2
II	3	II	5	22.25	II	3	22.2
III	5	III	4	22.34	III	5	22.2

SERIE 2							
Ordine di arrivo GIURIA		Strisciata di arrivo CRONO			Classifica ufficiale SERIE		
POS	Atleta	POS	Atleta	Tempo rilevato	POS	Atleta	Tempo
I	2	I	2	24.15	I	2	24.2
II	1	II	1	25.24	II	1	25.2
III	6	III	6	26.23	III	6	26.2

REGOLAMENTO TECNICO – NI 13.4.1.B

L'ordine di classifica di tutti i concorrenti di una gara disputata a serie, con cronometraggio sia automatico sia manuale è stabilito confrontando i loro tempi ufficiali.



20¹⁶₁₅



FINALI A SERIE: APPROFONDIMENTI



Classifica Finale GARA		
POS	Atleta	Tempo
I	4	22.2
I	3	22.2
I	5	22.2
IV	2	24.2
V	1	25.2
VI	6	26.2

20¹⁶₁₅



28.01.1966 - Bruno Bianchi - Dino Rora - Sergio De Gregorio - Amedeo Chimisso - Luciana Massenzi - Carmen Longo - Daniela Samuele - Paolo Costoli - Nico Sapiro

FINALI A SERIE: APPROFONDIMENTI



GARE A SERIE CON CRONOMETRAGGIO MANUALE (PIU' SERIE)

Arrivo con Atleta 4 molto avanti rispetto agli altri. Probabile errore nel cronometraggio



SERIE 1								
Ordine di arrivo GIURIA		Strisciata di arrivo CRONO			Classifica ufficiale SERIE			
POS	Atleta	POS	Atleta	Tempo rilevato	POS	Atleta	Tempo	
I	4	I	3	22.21	I	4	22.7	
II	3	II	5	22.24	II	3	22.7	
III	5	III	4	23.21	III	5	22.7	

!!! NELLA CLASSIFICA GENERALE DI GARA I TRE ATLETI ANDRANNO TUTTI PARIMERITO !!!

!!! TEMPO PIU' ALTO PER TUTTI E TRE !!!

20¹⁶₁₅



FINALI A SERIE: APPROFONDIMENTI



GARE A SERIE CON CRONOMETRAGGIO MANUALE (PIU' SERIE)

Arrivo con Atleta 4 molto avanti rispetto agli altri. Probabile errore nel cronometraggio



SERIE 1								
Ordine di arrivo GIURIA		Strisciata di arrivo CRONO			Classifica ufficiale SERIE			
POS	Atleta	POS	Atleta	Tempo rilevato	POS	Atleta	Tempo	
I	4	I	3	22.21	I	4	22.1	
II	3	II	5	22.24	II	3	22.2	
III	5	III	4	23.21	III	5	22.2	

In tutti i casi in cui si verificasse la mancanza di rilevazione di un tempo sarà compito del Giudice Arbitro di ricostruire l'esatto ordine di arrivo dei concorrenti associando loro il corretto tempo e dandone comunicazione al DSC
(REGOLAMENTO TECNICO – art. NI 13.5)

20¹⁶₁₅



NUOVI BOLLETTINI INFORMATIVI



GUG NUOTO EMILIA ROMAGNA Bollettino Informativo

MANIFESTAZIONE: indicare qui nome Manifestazione

Relazione Tecnica del Giudice di Partenza
nome e cognome del GP

Sede _____
Data _____
Orario inizio _____ Orario fine _____

LA MANIFESTAZIONE (indicare valutazioni in scala da 0 a 10)

Struttura dell'impianto, allestimento

<input type="checkbox"/> ALLESTIMENTO VASCA	<input type="checkbox"/> SPOGLIATOIO GIUDICI
<input type="checkbox"/> TRIBUNE ED AREE PER IL PUBBLICO	<input type="checkbox"/> CLIMA (illuminazione, temperatura, ...)
<input type="checkbox"/> IMPIANTI IGIENICI / SPOGLIATOIO ATLETI	<input type="checkbox"/> AGIBILITA' PIANO VASCA (transennamenti, punti di appello, ...)

Organizzazione

<input type="checkbox"/> SEGRETERIA INTERNA (se presente)	<input type="checkbox"/> CRONOMETRAGGIO
<input type="checkbox"/> DOCUMENTAZIONE (programma gare, risultati, ...)	<input type="checkbox"/> PREMIAZIONI (se presenti)

Andamento della Manifestazione

<input type="checkbox"/> TEMPSTICA	<input type="checkbox"/> COMPORTAMENTO RAPPR. SOCIETA'
<input type="checkbox"/> COMPORTAMENTO ATLETI	<input type="checkbox"/> COMPORTAMENTO DEL PUBBLICO

Note sui punti precedenti!

Data _____ Il Giudice Arbitro _____

2016
2015



28.01.1966 - Bruno Bianchi - Dino Rora - Sergio De Gregorio - Amedeo Chimisso - Luciana Massenzi - Carmen Longo - Daniela Samuele - Paolo Costoli - Nico Sapia

Il GA è **ORGANO DI GIUSTIZIA** presso la FIN (*RGS art. 3.1*)

L'istituzione di tali organi è per garantire il **rispetto** dello **STATUTO** e dei **REGOLAMENTI FEDERALI**



REGOLAMENTI FEDERALI (STAT art. 32)

-) Regolamento Organico
 -) Regolamento di Giustizia
 -) Regolamenti Tecnici
 -) Regolamento Azzurri
 -) Regolamento del GUG
- [...]

20¹⁶₁₅

Il GA è **ORGANO DI GIUSTIZIA** presso la FIN (*RGS art. 3.1*)

Il GA adotta **DECISIONI TECNICO DISCIPLINARI** relative alla Manifestazione cui è preposto, con effetti limitati all'arbitrio della medesima. (*RGS art. 51.1 – STAT art. 27.21*)



INFRAZIONI TECNICO-DISCIPLINARI

Vengono definite nello STAT art. 27.24: si intendono quelle commesse nell'ambito spazio-temporale di una manifestazione agonistica o amatoriale, nonché su ogni altro fatto rilevante per l'ordinamento sportivo avvenuto in occasione della gara

20¹⁶
15

REGOLAMENTI FEDERALI



Adotta **in via d'urgenza** le decisioni tecniche e disciplinari necessarie per il corretto svolgimento della Manifestazione ed informa dei fatti e dei provvedimenti adottati, per le ulteriori determinazioni, il Giudice Sportivo.
(RGS art. 51.2 - STAT art. 27.21)



Se la condotta della parte soccombente assume rilievo anche sotto il **profilo disciplinare** il giudice segnala il fatto al Procuratore Federale. (RGS art. 16.2)

20¹⁶₁₅



STAT art. 27.1

L'istituzione degli **ORGANI DI GIUSTIZIA** è per garantire:

-) particolare tutela «[fair-play](#)»

-) decisa opposizione ad ogni forma di «[illecito sportivo](#)»
(RGS art. 18: tesserati (UU.GG. compresi) che compiono atti per alterare svolgimento o risultato di una gara o per assicurare a chiunque un vantaggio in classifica)

-) decisa opposizione alla [violenza fisica e verbale](#)

20¹⁶₁₅





STAT art. 6.4

Tutti i tesserati devono esercitare la loro attività con lealtà sportiva.

RO art. 17

L'atleta si impegna al **massimo rispetto**

- per le **persone**
- per le **decisioni degli Ufficiali di Gara**
- per **Società** affiliate e relativi **Dirigenti** ed **Atleti**
- per il **pubblico**

20¹⁶
15



RO art. 17

L'atleta si impegna inoltre

- **accettare ed eseguire, prontamente e correttamente, tutte le disposizioni impartite dagli Ufficiali di Gara**
- **tenere una condotta morale ineccepibile**

RO art. 6

Le Società assumono gli obblighi ed a **titolo di responsabilità oggettiva** anche per **Dirigenti, Tecnici ed Atleti**

20¹⁶
15

Art. 5.6 STAT

Gli Atleti **devono essere muniti della TESSERA FIN.**



TESSERAMENTO DIRIGENTI – Normativa Generale

Il possesso del tesserino vidimato è **obbligatorio** per tutti coloro che ricoprono **funzioni rappresentative della Società.**

TESSERAMENTO TECNICI – Normativa Generale

Il tecnico, per **rappresentare la Società nell'ambito federale**, **deve** essere munito dell'apposito **tesserino di appartenenza alla Società.**

20¹⁶₁₅

REGOLAMENTO DI GIUSTIZIA SPORTIVA



Carattere di **informalità** dei procedimenti di Giustizia Sportiva
(art. 27.9 STAT)

Decisione del giudice **motivata** e **pubblica** (Art. 2.5 RGS)

Atti vanno redatti in modo **chiaro** e **sintetico** (Art. 2.6 RGS -
Art. 27.8 STAT)



20¹⁶₁₅



REGOLAMENTO DI GIUSTIZIA SPORTIVA



Entità contributo per accesso ai servizi di giustizia nella Normativa Generale (*Art. 2.6 RGS - Art. 27.8 STAT*)

Pena irricevibilità del reclamo/ricorso, **necessario il deposito** del contributo (*Art. 10.2 RGS*)

Contributo per reclamo va **versato al GA** (*Art. 10.3 RGS*)

Contributo restituito solo in caso di **integrale** accoglimento (*Art. 10.5 RGS*)

20¹⁶₁₅



TIPOLOGIA INFRAZIONI



ILLECITO DISCIPLINARE: mancato rispetto norme Statuto e Regolamenti Federali e inosservanza Ordinamento Giuridico in particolare lealtà, rettitudine e correttezza morale (che devono sempre ispirare i comportamenti di società e tesserati) (*Art. 17 RGS*)

ILLECITO SPORTIVO: tutti tesserati (UU.GG. compresi) che compiono atti per alterare svolgimento o risultato di una gara o per assicurare a chiunque un vantaggio in classifica (*Art. 18 RGS*)

FRODE SPORTIVA: violazione norme che regolano il **tesseramento** circa età, cittadinanza od altra condizione, nonché partecipazione a gare di non tesserati. Anche infrazioni ANTIDOPING. (*Art. 19 RGS*)

20¹⁶₁₅

REGOLAMENTO DI GIUSTIZIA SPORTIVA



La **Società** risponde sempre per chi la rappresenta ed é **oggettivamente responsabile**, fino a prova contraria, dell'operato dei suoi tesserati, dirigenti e rappresentanti
(Art. 23.1 RGS)

Società responsabile per i propri **sostenitori** solo se
- ne aveva conoscenza e ne ha conseguito un risultato utile
- fatti avvengano area impianto e zone limitrofe
(Art. 23.2 RGS)

Società risponde mantenimento **ordine pubblico** quando è organizzatrice della Manifestazione
(Art. 23.3 RGS)

20¹⁶₁₅



REGOLAMENTO DI GIUSTIZIA SPORTIVA



Mancata richiesta della **Forza Pubblica** comporta aggravamento della sanzione (*Art. 23.4 RGS*)

Le sanzioni possono arrivare per la **Società** anche all'esclusione dalla Manifestazione e per i **Tesserati** alla sospensione dall'attività federale. (*Art. 27.1 RGS*)

20¹⁶₁₅





Art. 28.2 RGS

Nei propri atti gli Organi di Giustizia devono riportare

- a) in quali ipotesi dei Regolamenti Federali rientri il fatto**
- b) norme violate**
- c) contesto e circostanze di fatto in cui compiute violazioni**
- d) qualifica/ruolo/carica rivestite dal responsabile**
- e) effetti della condotta**
- f) motivazioni**

20¹⁶
15

REGOLAMENTO DI GIUSTIZIA SPORTIVA



Reclamo va presentato al GA entro **mezz'ora dal termine della gara**. (Art. 52.2 RGS)

Il reclamo deve essere firmato nelle competizioni a squadra dal capitano o dal dirigente accompagnatore e, **in ogni altro caso, dal rappresentante della Società** (Art. 52.3 RGS)

Il GA deve decidere **immediatamente**, prima di dare ulteriore corso alla Manifestazione (Art. 52.4 RGS)

Non sono consentiti **supplementi di reclamo**. (Art. 52.6 RGS)

20¹⁶₁₅



This document was created with Win2PDF available at <http://www.win2pdf.com>.
The unregistered version of Win2PDF is for evaluation or non-commercial use only.
This page will not be added after purchasing Win2PDF.