



Gruppo Ufficiali Gara

stagione 2019/2020



Riunione Tecnica Nuoto Emilia Romagna

BOLOGNA 26/10/2019



Gruppo Ufficiali Gara

stagione 2019/2020



TOKYO 2020



Namaste مرحبا **Willkommen** Bem Vindo Selamat Datang
Bienvenidos Bienvenue Croeso Welcome Bienvenidos أهلا وسهلا
Benvenuti Welkom **Welcome** Bem Vindo
Bienvenue مرحبا Welcome Welkom Croeso
Bienvenidos Welkom أهلا وسهلا مرحبا أهلا وسهلا
Selamat Datang **Bienvenue** Bem Vindo
Welcome Willkommen Selamat Datang Croeso
добре дошъл **Benvenuti** Willkommen Benvenuti
Καλώς ήρθατε



2019/20



TOKYO 2020

IN EMILIA ROMAGNA



IN EMILIA ROMAGNA



PASSIONE

PROFESSIONALITA'

CRESCITA

IN EMILIA ROMAGNA

CONOSCENZA DI NORME E REGOLAMENTI

 Attenzione anche ai Regolamenti Particolari della Manifestazione!

CAPACITA' DI APPLICAZIONE

IN EMILIA ROMAGNA



IN EMILIA ROMAGNA

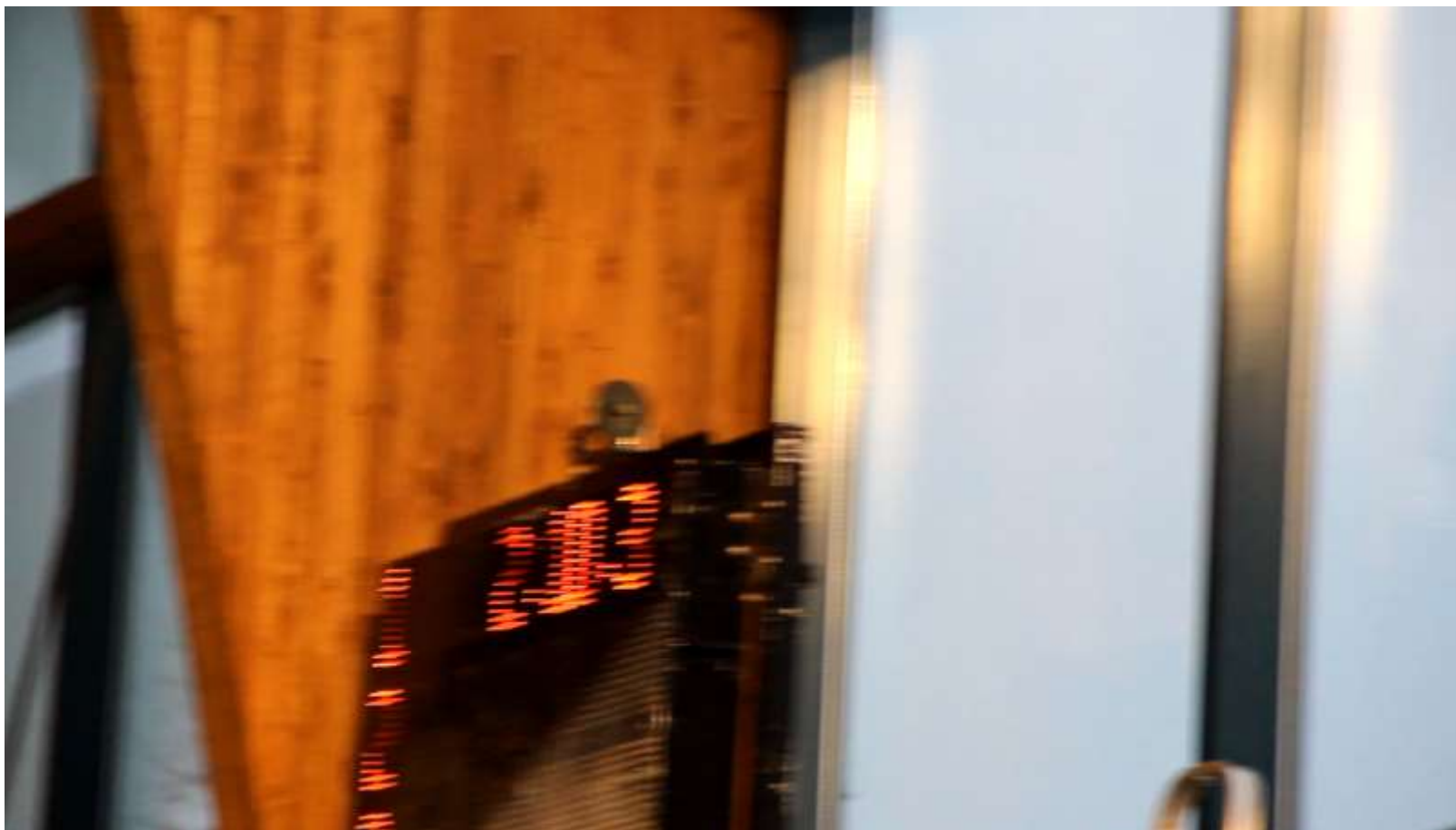

 SOLO per verifica

 SE ABBIAMO 3
STRISCiate SEPARATE

 BACKUP NON VUOL
DIRE MALE DEI CRONO

IN EMILIA ROMAGNA

CAPACITA' DI APPLICAZIONE: CEROTTI & co

*Nel caso di dispositivi di rilevazione glicemia, il Rappresentante di Società porta la documentazione medica relativa. Il GA può scegliere se leggerla o se farla visionare al Medico della Manifestazione: dopo la conferma della tipologia di dispositivo **non** è necessaria alcuna certificazione da allegare al Foglio Guida. Per questi casi **non** si applica il termine dei 30 minuti.*

*Per tutti gli altri casi, applicando **letteralmente** le norme, nulla cambia.*

*[...] ha però sottolineato l'uso del **buonsenso**: anche se è un infusore insulinico (che a rigore letterale non è coperto dalla nuova nota), è ragionevole l'utilizzo della stessa nuova procedura. Inoltre, una volta che il GA è in grado di riconoscere a vista tali dispositivi, non vi sarebbe neanche la necessità di visionare la documentazione medica.*

L'obiettivo è quello di non creare disagio/imbarazzo ai ragazzi/ragazze che usano dispositivi medici inevitabili.

IN EMILIA ROMAGNA

CAPACITA' DI APPLICAZIONE

 VARIAZIONI DEL REGOLAMENTO PARTICOLARE DI UNA MANIFESTAZIONE DA PARTE DEL C.O.

 TENTATIVI DI VARIAZIONE DEI REGOLAMENTI

 LA PROFESSIONALITA' STA ANCHE NEL SAPER GESTIRE RAPPORTI COMPLESSI TRA COLLEGHI

IN EMILIA ROMAGNA

 **PASSIONE E CRESCITA!!!**

In tutto quello di cui abbiamo parlato ci sono questi Elementi Chiave!

Non è un caso che non sollecitiamo più i Bollettini Informativi...

... ma attenzione a porsi sempre la domanda: «Stiamo mantenendo in piedi il Nostro Arco?»

IN ITALIA



Aggiornamento Regionale GUG

Portale Federnuoto

- Inserire sempre le indisponibilità sul portale e mandare mail al Presidente Regionale
- Accettare le designazioni appena possibile
- Inserire i rimborsi al più presto, comunque entro 10 gg dalla manifestazione

RIMBORSO CONTABILIZZATO = PRONTO PER IL PAGAMENTO

Aggiornamento Regionale GUG

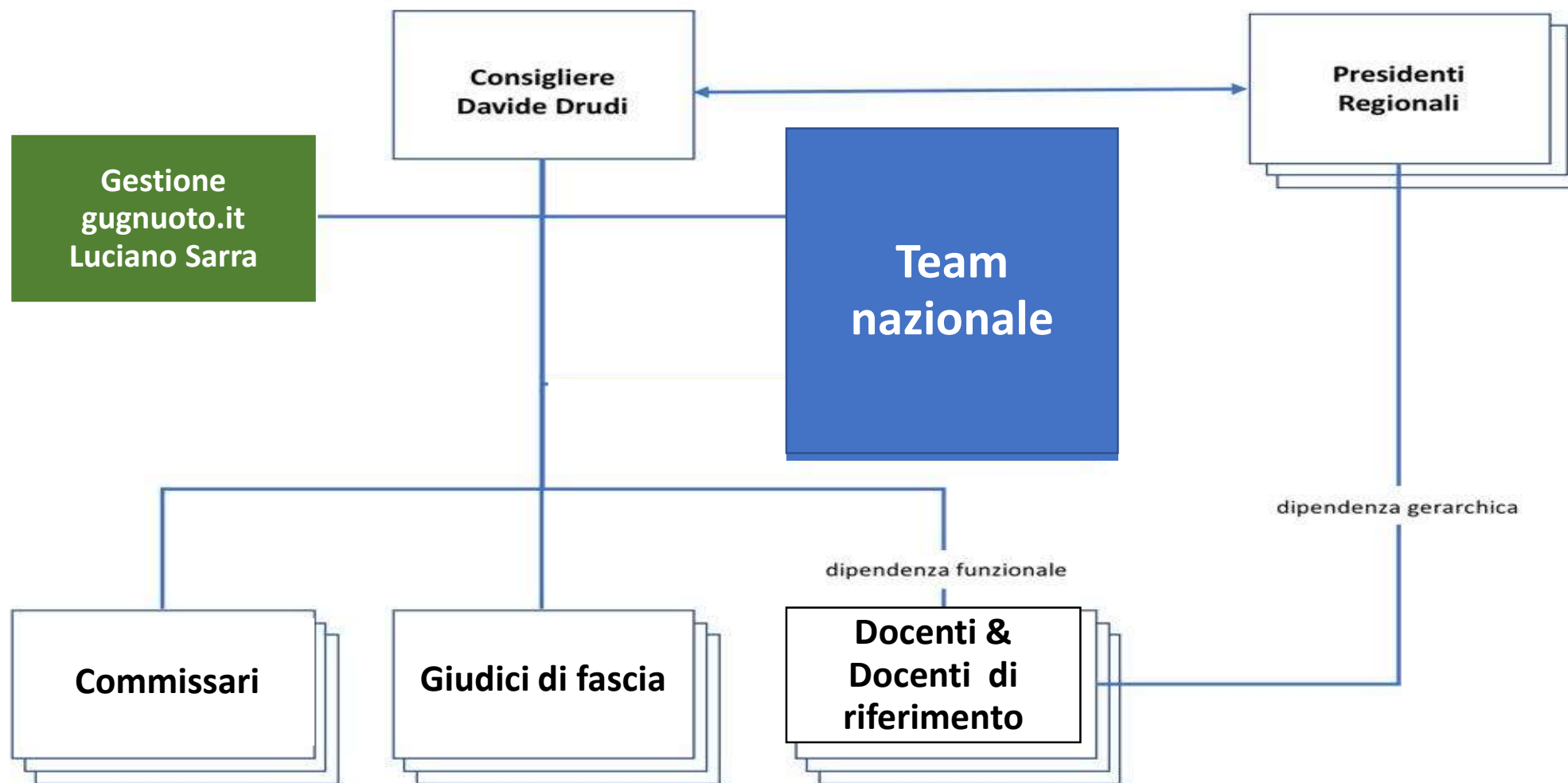

Aggiornamento Regionale GUG

Difficoltà di aggiornamento/verifica delle risorse.

Risultati non sempre pari alle aspettative.

Modalità di assegnazione delle posizioni.



Aggiornamento Regionale GUG



**Docenti &
Docenti di
riferimento**

**Il Docente è colui che può
erogare docenza ai corsi per
aspiranti**

**Il Docente di riferimento è colui che eroga
formazione durante gli aggiornamenti tecnici
Regionali.
E' di norma un Ufficiale Gara iscritto nelle liste
nazionali**

Aggiornamento Regionale GUG

Regione	docente	2° docente	doc. di riferimento
Piemonte	Rainero		Turcato
Lombardia	Muzzi		Muzzi
Veneto	Bellavita		
Trentino	Minati		
Alto adige	Minati		
Friuli VG	Sparpaglione		Casagrande
Liguria	Urbano		
Emilia/Rom	Rocchi	si	Rocchi
Marche	De Martiis		Girolami
Umbria	Arcelli		Arcelli



Aggiornamento Regionale GUG

Regione	docente	2° docente	doc. di riferimento
Toscana	Maggi	si	Maggi
Lazio	Tarantini		Rondinelli
Abruzzo	Equizi		
Campania	Ottaviano		Ottaviano
Puglia	Sportelli		
Basilicata	Scarano		
Calabria	Fullin	si	
Sicilia	Aliquo'	si	Aliquo'
Sardegna	Atzori	si	Atzori



Aggiornamento Regionale GUG

Team
nazionale

Silvia Atzori
Barbara Caloi
Marina Federici
Paola Lezzerini
Jacopo Rondinelli

Aggiornamento Regionale GUG

**Team
Nazionale**

Ladisa Giovanni

Pellegrini Fabio

Porciello Roberto

Rondoni Marco

Aggiornamento Regionale GUG

La prova del nove

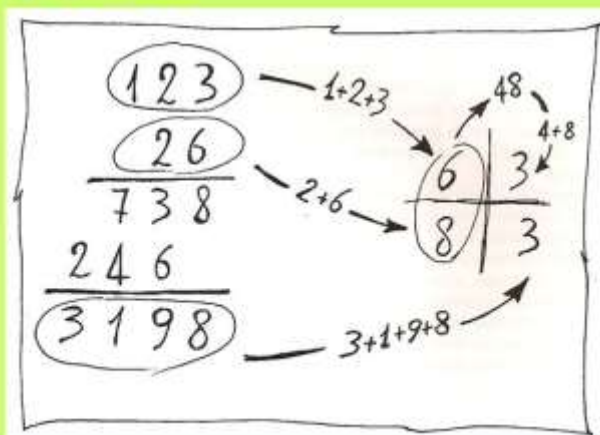

Alessio Garau
Barbara Caloi
Barbara Gasperini
Chiara Tarantini
Deborah Maggi
Jacopo Rondinelli
Paola Lezzerini
Silvia Atzori
Simone Turcato

Aggiornamento Regionale GUG

Campionati Italiani assoluti invernali
Campionati Italiani assoluti
primaverili
Settecolli

Aggiornamento Regionale GUG

DAY 1	Referee	ROSSI
	Referee	CELESTI
	Resolution Desk	VERDI
	Call Room Supervisor	NERI
DAY 2	Referee	VERDI
	Referee	NERI
	Resolution Desk	ROSSI
	Call Room Supervisor	CELESTI
DAY 3	Referee	ROSSI
	Referee	CELESTI
	Resolution Desk	NERI
	Call Room Supervisor	VERDI

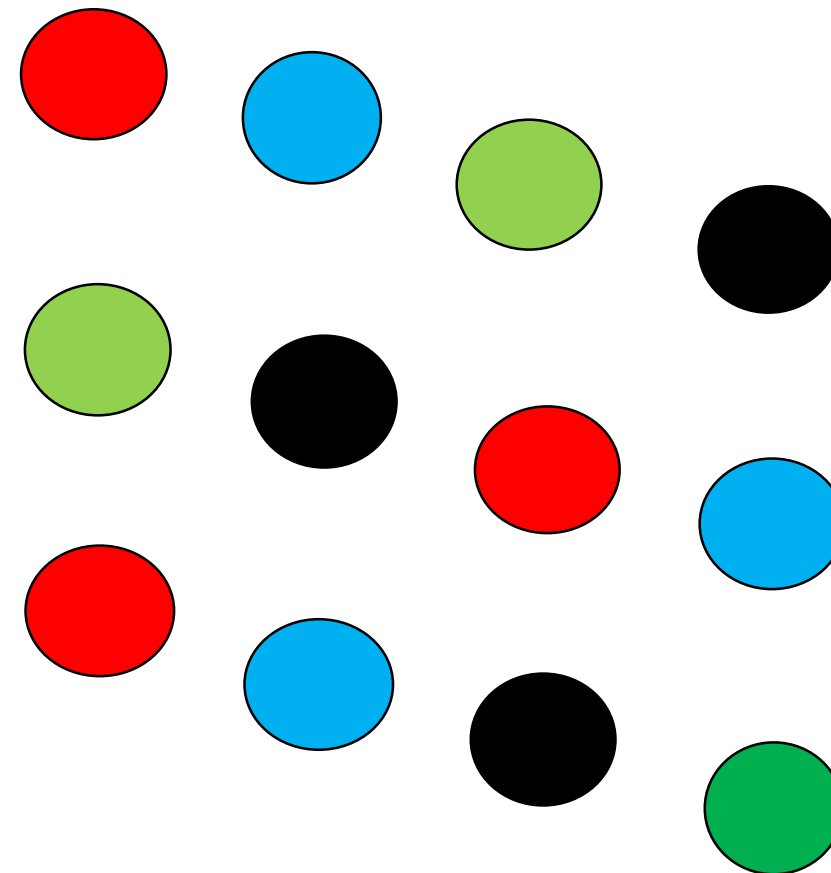

CAMPIONATI ASSOLUTI INVERNALI

Aggiornamento Regionale GUG

Resolution Desk	Controllo Tessere Tecnici
	Gestione Squalifiche (chiarimenti)
	Gestione Reclami
	Record
	Aspetti Organizzativi
	Controllo costumi record

Call Room Supervisor	Responsabile Add.Conc.
	Garante problematiche tessere
	Garante costumi
	Gestione tempistica



Aggiornamento Regionale GUG

I quattro convocati come Arbitri avranno tutti la maglia blu anche nella giornata in cui saranno impegnati nella Call room o al Desk.

In borsa tutti dovranno avere la doppia maglia per qualsiasi evenienza.

Dovranno essere un vero team, lavorare per la squadra e non per se stessi, la parola d'ordine dovrà essere.....

Aggiornamento Regionale GUG



Aggiornamento Regionale GUG

Briefing pre-gara con il comitato organizzatore:

G.A. – G.P. – Commissario in alcuni casi anche il Coa

Accettare la convocazione garantisce la presenza

L'abbigliamento deve essere consono

La valutazione complessiva parte da questo momento e termina con la stesura della relazione

Aggiornamento Regionale GUG

Medico della Manifestazione

- Dovrà essere presente in piano vasca dall'inizio del riscaldamento

QUINDI QUANDO DOVRA' ARRIVARE IL G.A.?

- Non dovrà più partecipare alla sfilata, ma dovrà essere comunque annunciato.

Aggiornamento Regionale GUG

DAE



**Vedi normativa per la
Pallanuoto**

**Art.4.1 Responsabilita' della
societa' organizzatrice.**

**Art. 4.4 Provvedimenti per
campo irregolare.**

Aggiornamento Regionale GUG

DEVICE

Grande supporto per l'atleta, ma quali problemi da risolvere:

- **Posizionamento e rimozione**
- **Malfunzionamento e usura**
- **Aumento della tempistica delle Manifestazioni**

Comunque:

- **Prioritario pensare sempre alla sicurezza dell'atleta**
- **Il nostro compito è quello di evitare la squalifica**
- **Comunicazione all'atleta dell'errata posizione dei piedi sul device**



Aggiornamento Regionale GUG

CRONOMETRAGGIO

- I tempi dei pulsanti servono solo a confermare il buon funzionamento delle piastre corrispondenti
- Il Delta tollerato è +/- 0,30
- I backup sono tempi manuali quindi dipendono dalla reazione del singolo cronometrista
- Nel caso in cui il delta fosse maggiore di 0,30 entra in gioco la casistica per i casi di malfunzionamento o errato rilevamento dei tempi

Ra	La	Time
1	3	36.12
2	4	36.23
3	2	37.61
4	6	40.32
5	5	44.43
6	7	44.99

Aggiornamento Regionale GUG

CRONOMETRAGGIO

Malfunzionamenti:

- Corsia è più larga della piastra e l'atleta tocca fuori all'arrivo
- L'atleta non esercita una adeguata pressione
- La piastra è in corto quindi manda impulsi appena si attiva
- Viene staccato accidentalmente un cavo (in questo caso non arriva il tempo)
- Un atleta della serie precedente si appoggia alla piastra nell'uscire
- Tempo piastra corretto, ma cronometrista spinge erroneamente il pulsante del backup

FONDAMENTALE ESSERE IN LINEA CON L'ARRIVO

Aggiornamento Regionale GUG

Codice Etico

Chi è a conoscenza di un atteggiamento scorretto, ma non lo denuncia può essere passibile di provvedimento

Chi sa ma tace, ha una responsabilità su quanto accade

Chi confida notizie riservate può essere passibile di provvedimenti

Aggiornamento Regionale GUG

SQUALIFICHE

- In campo nazionale solo squalifica generica o per falsa partenza (non viene più letto il dispositivo)
- In Campionati a Squadre la squalifica nelle staffette può essere multipla
- Controllo nei Campionati a Squadre della presenza di atleti stranieri per cittadinanza o rappresentanza sportiva
- Ricordiamo che deve essere inserito il tempo del primo frazionista in caso di squalifica dopo la sua frazione.

Aggiornamento Regionale GUG

PREANNUNCIO DI RECLAMO E RECLAMO

- **Diritto delle squadre a tutela dell'atleta**
- **Nuovo form per le società**
- **Aiuto nella compilazione**
- **Flessibilità negli orari indicati**
- **Primo controllo al Resolution Desk**

Aggiornamento Regionale GUG

Regolamento ENAC (mezzi aerei a pilotaggio remoto)



Il drone non può volare a più di 500 metri di distanza dal pilota con una quota massima di 150 metri di elevazione.

Distanza minima di volo dagli aeroporti estesa a 5 chilometri dove non vige già una zona ATZ (Aerodrome traffic zone).

Fermo restando che sono vietati sorvoli di assembramenti di persone, cortei, manifestazioni sportive o forme di spettacolo.

Aggiornamento Regionale GUG

Comportamenti e collaborazione

- **G.A. e G.P. dalla stessa parte...posizione del braccio...(NC 2.1.5 A)**
- **Record ed eventi straordinari vanno segnalati entro la sera stessa al Presidente Regionale o al Docente di Riferimento**
- **Riservatezza su quanto accade in piano vasca o durante le riunioni**
- **L'attrezzatura deve essere utilizzata con riguardo**
- **Alcool zero %**

Aggiornamento Regionale GUG

- **Proposte di squalifica scritte male e/o incomprensibili..**
- **Il G.A. è il responsabile della Manifestazione, egli può intervenire in qualsiasi momento...anche dopo il passaggio degli atleti al G.P.**
- **Aiuto reciproco nelle fasi di partenza tra G.A. e G.P.**
- **Contro-starter...**
- **Smettiamo di chiacchierare e parlare**

Aggiornamento Regionale GUG



Aggiornamento Regionale GUG

Sito Nazionale

- Il referente regionale è il caporedattore della “redazione regionale” di gugnuoto.it (Riunioni tecniche - Corsi aspiranti – Esami - Esordi - momenti conviviali – Laboratori)
- Instagram : [gug_nuoto](https://www.instagram.com/gug_nuoto)



Aggiornamento Regionale GUG

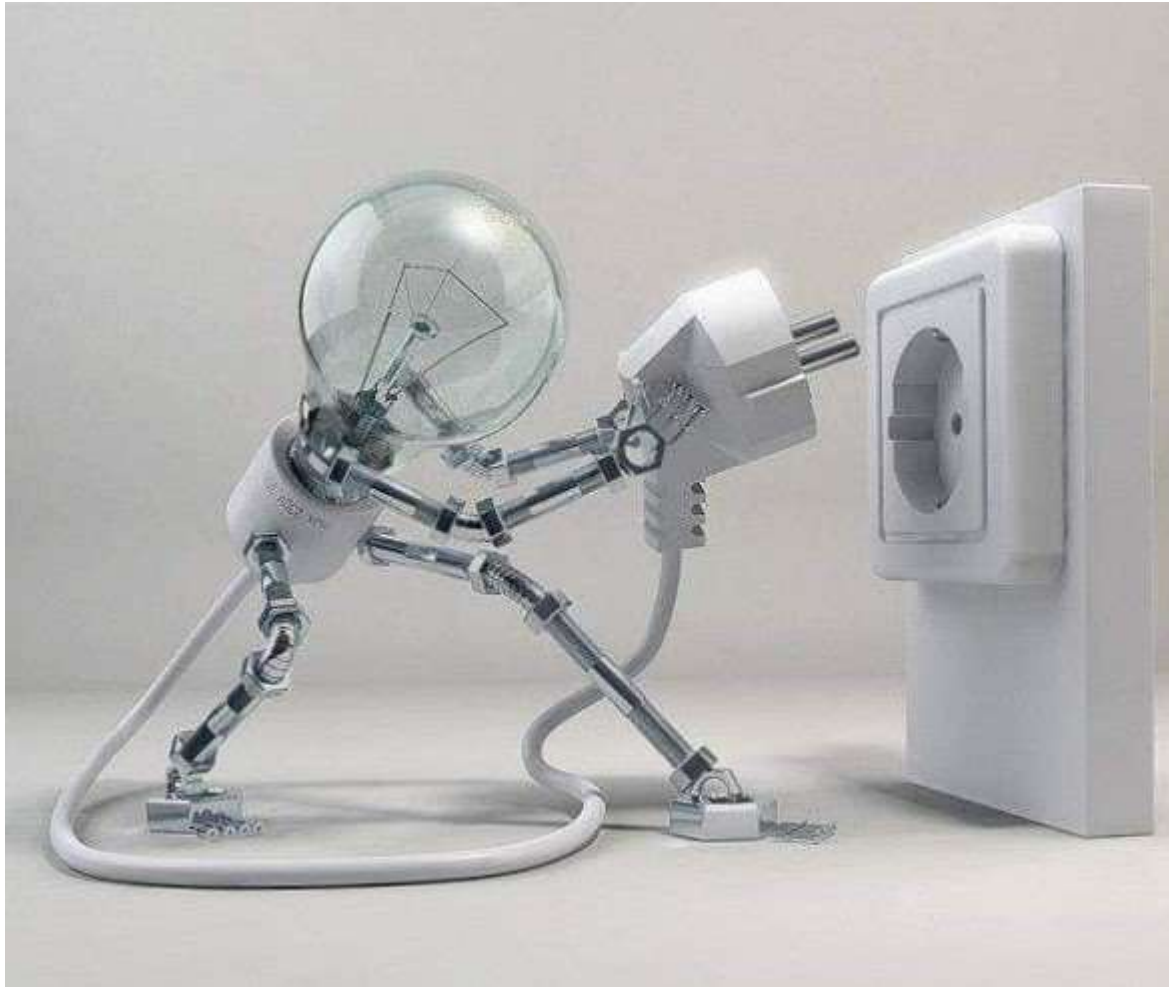

**A volte basta poco
per vedere il mondo
sotto una «luce»
diversa.....**

Aggiornamento Regionale GUG



**Buon
vertimento
tutti**



Gruppo Ufficiali Gara

stagione 2019/2020



Riunione Tecnica Nuoto Emilia Romagna

BOLOGNA 26/10/2019